

Scopri i Percorsi triennali
di **Qualifica professionale**
il 4° anno: **Diploma**
professionale, e
il 5° anno **IFTS**



ORIENTAMENTO

2024-25

SCUOLA APERTA EXTRAORDINARY



Vicenza

SFP Patronato Leone XIII

In queste ultime settimane di orientamento
offriamo ancora la possibilità di **VISITARE** la
nostra scuola, **CONOSCERE** l'offerta
formativa e **RACCOGLIERE** tutte le
informazioni necessarie a una
SCELTA CONSAPEVOLE

Solo su appuntamento

- **Giovedì 23 gennaio alle ore 18.00**
- **Sabato 25 gennaio alle ore 10.00**
- **Martedì 28 gennaio alle ore 18.30**
- **Venerdì 31 gennaio alle ore 15.00**
- **Domenica 2 febbraio alle ore 11.00**

Per prenotare la visita
chiama **04443229030**
oppure scrivi a **info@engimvi.it**

Gli indirizzi nel settore Meccatronico

Meccanica
industriale

Elettrica
elettronica

Meccatronica
automazione

Termoidraulica
energie rinnovabili

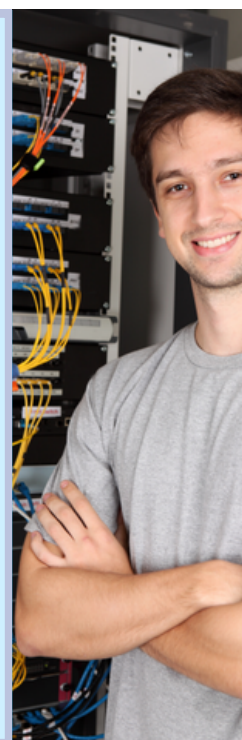

Settore agricolo
florovivaismo e
giardinaggio



Settore grafico
multimediale

Engim - Patronato Leone XIII

Contra' Vittorio Veneto 1 Vicenza - Parcheggio interno gratuito

VICENZA.ENGIMVENETO.ORG